A.S.P.Energia (Associazione Sviluppo Professionisti Energia)

www.aspenergia.it

Assemblea A.S.P.Energia

Incontro - Colloquio - Presentazione approfondimento professionale

Sala Riunioni A.S.P.Energia

Presso

Direzionale Maverna

Ferrara **10 ottobre 2017** **ore 14,30**

SOCI PARTNER

HIDROS
STUDIO ING. CAVAZZA
STUDIO ARCHLIVING
OXISOFT di Manolo Buriani
TECNOAREA & PARTNERS
DINAMICA MEDIA
ELETTROGAMMA
STUDIO FIORINI ING. MARIO
OPEROSA IMPIANTI
NUOVA COSTR. GENERALI
ASSISTEC
VEM SISTEMI
SIRAM SPA
SINERGAS SPA
NUPI IND. ITALIANE SPA
ONE TEAM CAD & CAD
NOKA GROUP SRL
COTRUZIONI EDILFERRO
FEN ENERGIA
8.88 SOFTWARE PROD.
CMV ENERGIA
AeC COSTRUZIONI
OPTIMA ILLUMINAZIONE
INDGEODUE
CASE BUILDING
RUBNER HOLZBAU SPA
FLUID-A
SACAIM (GR. DE ECCHER)
ECHOSID ING.&IMPIANTI
EUROPROGRESS
BALTUR SPA
IBT DOMOTICA VERONA
BONORA D. IMP. ELETTRICI
AHRCOS RESTAURO
FLORLIDI GLOBAL SERVICE
GESTICREDIT ITALIA SPA
MODENA INGEGNERIA
CENTRUM SRL
ENERGIA CORRENTE SRL
HUB TERR. BOLOGNA
HUB TERR. VERONA
HUB TERR. CESENA
LENOVO COMPUTERS
ATTIV.A COSTRUZIONI
STUDIO SCALARI ROBERTO

Si può programmare bene

- Oggi vediamo come si può passare da qui:

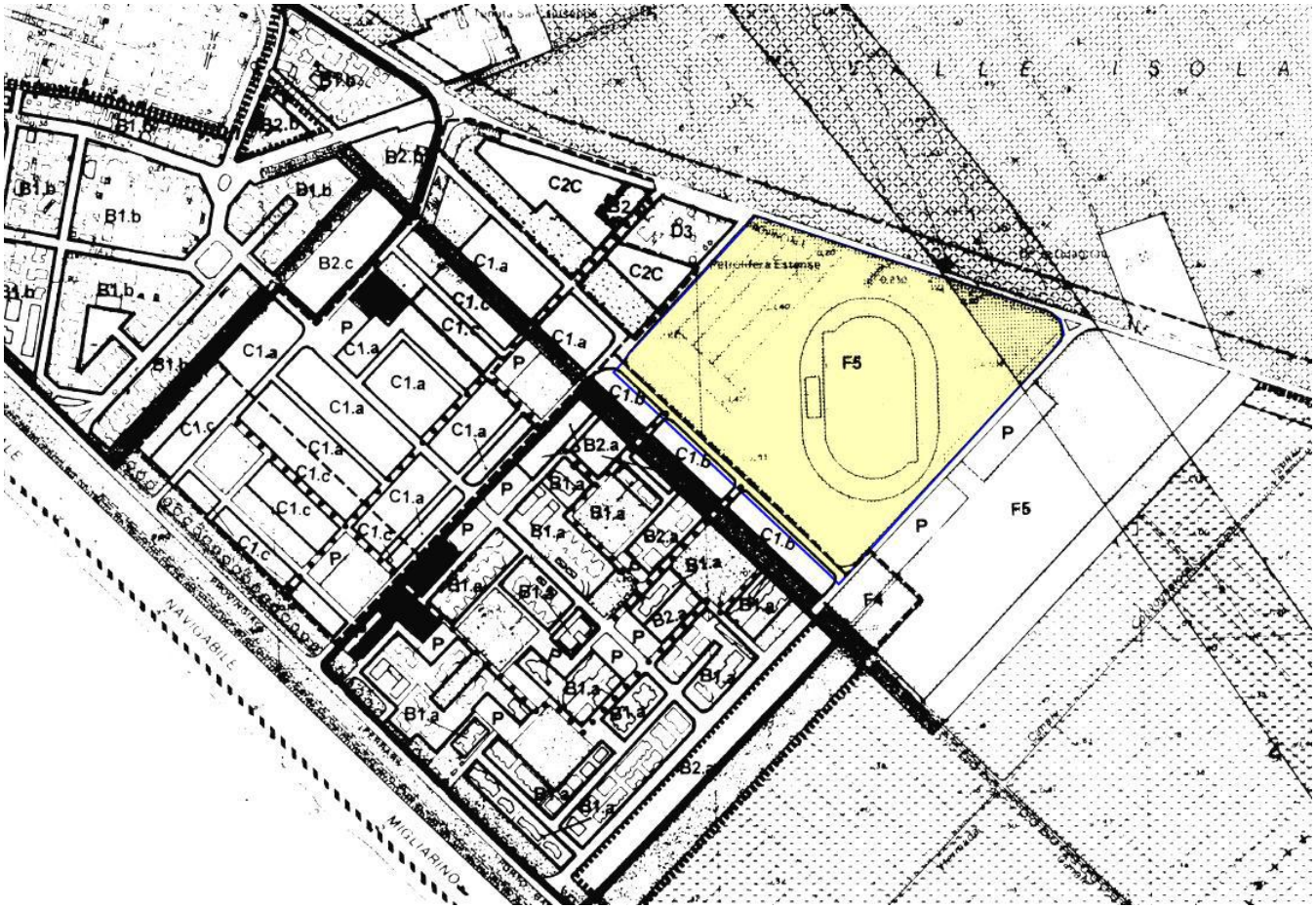

a.s.p. energia
Associazione Sviluppo Professionisti Energia
www.aspenergia.it

SOCI PARTNER

HIDROS
STUDIO ING. CAVAZZA
STUDIO ARCHLIVING
OXISOFT di Manolo Buriani
TECNOAREA & PARTNERS
DINAMICA MEDIA
ELETTROGAMMA
STUDIO FIORINI ING. MARIO
OPEROSA IMPIANTI
NUOVA COSTR. GENERALI
ASSISTEC
VEM SISTEMI
SIRAM SPA
SINERGAS SPA
NUPI IND. ITALIANE SPA
ONE TEAM CAD & CAD
NOKA GROUP SRL
COTRUZIONI EDILFERRO
FEN ENERGIA
8.88 SOFTWARE PROD.
CMV ENERGIA
AeC COSTRUZIONI
OPTIMA ILLUMINAZIONE
INDGEODUE
CASE BUILDING
RUBNER HOLZBAU SPA
FLUID-A
SACAIM (GR. DE ECCHER)
ECHOSID ING.&IMPIANTI
EUROPROGRESS
BALTUR SPA
IBT DOMOTICA VERONA
BONORA D. IMP. ELETTRICI
AHRCOS RESTAURO
FLORLIDI GLOBAL SERVICE
GESTICREDIT ITALIA SPA
MODENA INGEGNERIA
CENTRUM SRL
ENERGIA CORRENTE SRL
HUB TERR. BOLOGNA
HUB TERR. VERONA
HUB TERR. CESENA
LENOVO COMPUTERS
ATTIV.A COSTRUZIONI
STUDIO SCALARI ROBERTO

Si può programmare bene

- A qui

a.s.p. energia
Associazione Sviluppo Professionisti Energia
www.aspenergia.it

SOCI PARTNER

HIDROS
STUDIO ING. CAVAZZA
STUDIO ARCHLIVING
OXISOFT di Manolo Buriani
TECNOAREA & PARTNERS
DINAMICA MEDIA
ELETTROGAMMA
STUDIO FIORINI ING. MARIO
OPEROSA IMPIANTI
NUOVA COSTR. GENERALI
ASSISTEC
VEM SISTEMI
SIRAM SPA
SINERGAS SPA
NUPI IND. ITALIANE SPA
ONE TEAM CAD & CAD
NOKA GROUP SRL
COTRUZIONI EDILFERRO
FEN ENERGIA
8.88 SOFTWARE PROD.
CMV ENERGIA
AeC COSTRUZIONI
OPTIMA ILLUMINAZIONE
INDGEODUE
CASE BUILDING
RUBNER HOLZBAU SPA
FLUID-A
SACAIM (GR. DE ECCHER)
ECHOSID ING.&IMPIANTI
EUROPROGRESS
BALTUR SPA
IBT DOMOTICA VERONA
BONORA D. IMP. ELETTRICI
AHRCOS RESTAURO
FLORLIDI GLOBAL SERVICE
GESTICREDIT ITALIA SPA
MODENA INGEGNERIA
CENTRUM SRL
ENERGIA CORRENTE SRL
HUB TERR. BOLOGNA
HUB TERR. VERONA
HUB TERR. CESENA
LENOVO COMPUTERS
ATTIV.A COSTRUZIONI
STUDIO SCALARI ROBERTO

Si può programmare bene

- A qui

Questa foto di Autore sconosciuto è concesso in licenza da CC BY

a.s.p. energia
Associazione Sviluppo Professionisti Energia
www.aspenergia.it

SOCI PARTNER

HIDROS
STUDIO ING. CAVAZZA
STUDIO ARCHLIVING
OXISOFT di Manolo Buriani
TECNOAREA & PARTNERS
DINAMICA MEDIA
ELETTROGAMMA
STUDIO FIORINI ING. MARIO
OPEROSA IMPIANTI
NUOVA COSTR. GENERALI
ASSISTEC
VEM SISTEMI
SIRAM SPA
SINERGAS SPA
NUPI IND. ITALIANE SPA
ONE TEAM CAD & CAD
NOKA GROUP SRL
COTRUZIONI EDILFERRO
FEN ENERGIA
8.88 SOFTWARE PROD.
CMV ENERGIA
AeC COSTRUZIONI
OPTIMA ILLUMINAZIONE
INDGEODUE
CASE BUILDING
RUBNER HOLZBAU SPA
FLUID-A
SACAIM (GR. DE ECCHER)
ECHOSID ING.&IMPIANTI
EUROPROGRESS
BALTUR SPA
IBT DOMOTICA VERONA
BONORA D. IMP. ELETTRICI
AHRCOS RESTAURO
FLORLIDI GLOBAL SERVICE
GESTICREDIT ITALIA SPA
MODENA INGEGNERIA
CENTRUM SRL
ENERGIA CORRENTE SRL
HUB TERR. BOLOGNA
HUB TERR. VERONA
HUB TERR. CESENA
LENOVO COMPUTERS
ATTIV.A COSTRUZIONI
STUDIO SCALARI ROBERTO

Si può programmare bene

- Con tempi ragionevoli
- Costi certi
- Costi gestionali contenuti
- Gestioni efficaci ed efficienti

a.s.p. energia
Associazione Sviluppo Professionisti Energia
www.aspenergia.it

SOCI PARTNER

HIDROS
STUDIO ING. CAVAZZA
STUDIO ARCHLIVING
OXISOFT di Manolo Buriani
TECNOAREA & PARTNERS
DINAMICA MEDIA
ELETTROGAMMA
STUDIO FIORINI ING. MARIO
OPEROSA IMPIANTI
NUOVA COSTR. GENERALI
ASSISTEC
VEM SISTEMI
SIRAM SPA
SINERGAS SPA
NUPI IND. ITALIANE SPA
ONE TEAM CAD & CAD
NOKA GROUP SRL
COTRUZIONI EDILFERRO
FEN ENERGIA
8.88 SOFTWARE PROD.
CMV ENERGIA
AeC COSTRUZIONI
OPTIMA ILLUMINAZIONE
INDGEODUE
CASE BUILDING
RUBNER HOLZBAU SPA
FLUID-A
SACAIM (GR. DE ECCHER)
ECHOSID ING.&IMPIANTI
EUROPROGRESS
BALTUR SPA
IBT DOMOTICA VERONA
BONORA D. IMP. ELETTRICI
AHRCOS RESTAURO
FLORLIDI GLOBAL SERVICE
GESTICREDIT ITALIA SPA
MODENA INGEGNERIA
CENTRUM SRL
ENERGIA CORRENTE SRL
HUB TERR. BOLOGNA
HUB TERR. VERONA
HUB TERR. CESENA
LENOVO COMPUTERS
ATTIV.A COSTRUZIONI
STUDIO SCALARI ROBERTO

Si può programmare bene

a.s.p. energia
Associazione Sviluppo Professionisti Energia
www.aspenergia.it
SOCI PARTNER

HIDROS
STUDIO ING. CAVAZZA
STUDIO ARCHLIVING
OXISOFT di Manolo Buriani
TECNOAREA & PARTNERS
DINAMICA MEDIA
ELETTROGAMMA
STUDIO FIORINI ING. MARIO
OPEROSA IMPIANTI
NUOVA COSTR. GENERALI
ASSISTEC
VEM SISTEMI
SIRAM SPA
SINERGAS SPA
NUPI IND. ITALIANE SPA
ONE TEAM CAD & CAD
NOKA GROUP SRL
COTRUZIONI EDILFERRO
FEN ENERGIA
8.88 SOFTWARE PROD.
CMV ENERGIA
AeC COSTRUZIONI
OPTIMA ILLUMINAZIONE
INDGEODUE
CASE BUILDING
RUBNER HOLZBAU SPA
FLUID-A
SACAIM (GR. DE ECCHER)
ECHOSID ING.&IMPIANTI
EUROPROGRESS
BALTUR SPA
IBT DOMOTICA VERONA
BONORA D. IMP. ELETTRICI
AHRCOS RESTAURO
FLORLIDI GLOBAL SERVICE
GESTICREDIT ITALIA SPA
MODENA INGEGNERIA
CENTRUM SRL
ENERGIA CORRENTE SRL
HUB TERR. BOLOGNA
HUB TERR. VERONA
HUB TERR. CESENA
LENOVO COMPUTERS
ATTIV.A COSTRUZIONI
STUDIO SCALARI ROBERTO

GESTIONE DI IMPIANTO SPORTIVO: SERVIZIO PUBBLICO

"Sul piano oggettivo, per pubblico servizio deve intendersi un'attività economica esercitata per erogare prestazioni volte a soddisfare bisogni collettivi ritenuti indispensabili in unì determinato contesto sociale, **come nel caso della gestione di impianti sportivi comunali"**.
(C.d.S., sez. IV, 6325/2000; C.d.S., sez. VI, n. 1514/2001, Tar Lombardia Milano ,sez. III n.5633/2005)

"Un centro sportivo strutturato in una piscina, di proprietà comunale, è un bene che per sua natura è destinata ad essere adibita ad un **uso pubblico**. L'attività ad essa inerente, pertanto, ha tutte le caratteristiche per essere qualificata come un servizio pubblico".
(C.d.S., sez. V, n. 4265/2008)

Si può programmare bene

a.s.p. energia
Associazione Sviluppo Professionisti Energia
www.aspenergia.it

SOCI PARTNER

HIDROS
STUDIO ING. CAVAZZA
STUDIO ARCHLIVING
OXISOFT di Manolo Buriani
TECNOAREA & PARTNERS
DINAMICA MEDIA
ELETTROGAMMA
STUDIO FIORINI ING. MARIO
OPEROSA IMPIANTI
NUOVA COSTR. GENERALI
ASSISTEC
VEM SISTEMI
SIRAM SPA
SINERGAS SPA
NUPI IND. ITALIANE SPA
ONE TEAM CAD & CAD
NOKA GROUP SRL
COTRUZIONI EDILFERRO
FEN ENERGIA
8.88 SOFTWARE PROD.
CMV ENERGIA
AeC COSTRUZIONI
OPTIMA ILLUMINAZIONE
INDGEODUE
CASE BUILDING
RUBNER HOLZBAU SPA
FLUID-A
SACAIM (GR. DE ECCHER)
ECHOSID ING.&IMPIANTI
EUROPROGRESS
BALTUR SPA
IBT DOMOTICA VERONA
BONORA D. IMP. ELETTRICI
AHRCOS RESTAURO
FLORLIDI GLOBAL SERVICE
GESTICREDIT ITALIA SPA
MODENA INGEGNERIA
CENTRUM SRL
ENERGIA CORRENTE SRL
HUB TERR. BOLOGNA
HUB TERR. VERONA
HUB TERR. CESENA
LENOVO COMPUTERS
ATTIV.A COSTRUZIONI
STUDIO SCALARI ROBERTO

CARATTERI DISTINTIVI

Concessione

- Natura unilaterale del titolo - effetto accrescitivo poteri del privato
- Destinatario diretto: utenza pubblica
- Privato si assume i rischi di gestione
- Rapporto contrattuale trilatere
- Il costo del servizio ricade sull'utenza

Appalto

- Natura negoziale titolo - privato esercita i poteri propri del privato
- Destinatario diretto: PA

- Rischio di gestione in capo alla PA
- Contratto a prestazioni corrispettive;
- Il costo del servizio se lo assume la PA

Si può programmare bene

a.s.p. energia
Associazione Sviluppo Professionisti Energia
www.aspenergia.it

RILEVANZA ECONOMICA

Nel settore sportivo è impossibile effettuare distinzioni precise operando semplici suddivisioni a seconda delle tipologie di impianto in quanto troppe sono le variabili che incidono:

- Costi e dimensioni
- Bacino d'utenza
- Modalità di gestione
- Tariffe per l'utenza
- Attività praticate

La **possibile redditività della struttura** va determinata caso per caso effettuando uno studio in base all'analisi di tutti quei fattori capaci di indicarne la potenziale produttività.

SOCI PARTNER

HIDROS
STUDIO ING. CAVAZZA
STUDIO ARCHLIVING
OXISOFT di Manolo Buriani
TECNOAREA & PARTNERS
DINAMICA MEDIA
ELETTROGAMMA
STUDIO FIORINI ING. MARIO
OPEROSA IMPIANTI
NUOVA COSTR. GENERALI
ASSISTEC
VEM SISTEMI
SIRAM SPA
SINERGAS SPA
NUPI IND. ITALIANE SPA
ONE TEAM CAD & CAD
NOKA GROUP SRL
COTRUZIONI EDILFERRO
FEN ENERGIA
8.88 SOFTWARE PROD.
CMV ENERGIA
AeC COSTRUZIONI
OPTIMA ILLUMINAZIONE
INDGEODUE
CASE BUILDING
RUBNER HOLZBAU SPA
FLUID-A
SACAIM (GR. DE ECCHER)
ECHOSID ING.&IMPIANTI
EUROPROGRESS
BALTUR SPA
IBT DOMOTICA VERONA
BONORA D. IMP. ELETTRICI
AHRCOS RESTAURO
FLORLIDI GLOBAL SERVICE
GESTICREDIT ITALIA SPA
MODENA INGEGNERIA
CENTRUM SRL
ENERGIA CORRENTE SRL
HUB TERR. BOLOGNA
HUB TERR. VERONA
HUB TERR. CESENA
LENOVO COMPUTERS
ATTIV.A COSTRUZIONI
STUDIO SCALARI ROBERTO

Si può programmare bene

a.s.p. energia
Associazione Sviluppo Professionisti Energia
www.aspenergia.it
SOCI PARTNER

HIDROS
STUDIO ING. CAVAZZA
STUDIO ARCHLIVING
OXISOFT di Manolo Buriani
TECNOAREA & PARTNERS
DINAMICA MEDIA
ELETTROGAMMA
STUDIO FIORINI ING. MARIO
OPEROSA IMPIANTI
NUOVA COSTR. GENERALI
ASSISTEC
VEM SISTEMI
SIRAM SPA
SINERGAS SPA
NUPI IND. ITALIANE SPA
ONE TEAM CAD & CAD
NOKA GROUP SRL
COTRUZIONI EDILFERRO
FEN ENERGIA
8.88 SOFTWARE PROD.
CMV ENERGIA
AeC COSTRUZIONI
OPTIMA ILLUMINAZIONE
INDGEODUE
CASE BUILDING
RUBNER HOLZBAU SPA
FLUID-A
SACAIM (GR. DE ECCHER)
ECHOSID ING.&IMPIANTI
EUROPROGRESS
BALTUR SPA
IBT DOMOTICA VERONA
BONORA D. IMP. ELETTRICI
AHRCOS RESTAURO
FLORLIDI GLOBAL SERVICE
GESTICREDIT ITALIA SPA
MODENA INGEGNERIA
CENTRUM SRL
ENERGIA CORRENTE SRL
HUB TERR. BOLOGNA
HUB TERR. VERONA
HUB TERR. CESENA
LENOVO COMPUTERS
ATTIV.A COSTRUZIONI
STUDIO SCALARI ROBERTO

RILEVANZA ECONOMICA

"Il servizio di gestione di impianti sportivi pubblici (nella specie, la piscina comunale) produce **utili economici anche rilevanti** e riveste pertanto natura di **servizio pubblico a rilevanza economica**. Né ad escludere tale natura è sufficiente il fatto che le tariffe praticate dal gestore debbono essere concordate con il comune e che esistono altri vincoli carico dell'aggiudicatario in quanto questo risponde pur sempre alla finalità ultima del servizio, che è quella di consentire alle società sportive ed ai singoli utenti di poter utilizzare un impianto sportivo pubblico (e del resto quello della sottoposizione delle tariffe all'approvazione dell'autorità concedente è un fenomeno del tutto comune in materia di concessioni di beni e servizi pubblici)".

(Tar Marche, sez. I n. 73/2013)

Si può programmare bene

a.s.p. energia
Associazione Sviluppo Professionisti Energia
www.aspenergia.it

SOCI PARTNER

HIDROS
STUDIO ING. CAVAZZA
STUDIO ARCHLIVING
OXISOFT di Manolo Buriani
TECNOAREA & PARTNERS
DINAMICA MEDIA
ELETTROGAMMA
STUDIO FIORINI ING. MARIO
OPEROSA IMPIANTI
NUOVA COSTR. GENERALI
ASSISTEC
VEM SISTEMI
SIRAM SPA
SINERGAS SPA
NUPI IND. ITALIANE SPA
ONE TEAM CAD & CAD
NOKA GROUP SRL
COTRUZIONI EDILFERRO
FEN ENERGIA
8.88 SOFTWARE PROD.
CMV ENERGIA
AeC COSTRUZIONI
OPTIMA ILLUMINAZIONE
INDGEODUE
CASE BUILDING
RUBNER HOLZBAU SPA
FLUID-A
SACAIM (GR. DE ECCHER)
ECHOSID ING.&IMPIANTI
EUROPROGRESS
BALTUR SPA
IBT DOMOTICA VERONA
BONORA D. IMP. ELETTRICI
AHRCOS RESTAURO
FLORLIDI GLOBAL SERVICE
GESTICREDIT ITALIA SPA
MODENA INGEGNERIA
CENTRUM SRL
ENERGIA CORRENTE SRL
HUB TERR. BOLOGNA
HUB TERR. VERONA
HUB TERR. CESENA
LENOVO COMPUTERS
ATTIV.A COSTRUZIONI
STUDIO SCALARI ROBERTO

PARTENARIATO PUBBLICO PRIVATO ART. 3 D.LGS. 50/16

Il Partenariato Pubblico Privato (**PPP**) identifica particolari forme di **partecipazione dell'iniziativa imprenditoriale privata** finalizzate alla progettazione, costruzione, finanziamento, gestione e manutenzione di **opere pubbliche o di pubblica utilità** (o alla fornitura di beni o all'erogazione di servizi)

Unione degli interessi della collettività con quelli dell'iniziativa imprenditoriale privata

Si può programmare bene

a.s.p. energia
Associazione Sviluppo Professionisti Energia
www.aspenergia.it

SOCI PARTNER

HIDROS
STUDIO ING. CAVAZZA
STUDIO ARCHLIVING
OXISOFT di Manolo Buriani
TECNOAREA & PARTNERS
DINAMICA MEDIA
ELETTROGAMMA
STUDIO FIORINI ING. MARIO
OPEROSA IMPIANTI
NUOVA COSTR. GENERALI
ASSISTEC
VEM SISTEMI
SIRAM SPA
SINERGAS SPA
NUPI IND. ITALIANE SPA
ONE TEAM CAD & CAD
NOKA GROUP SRL
COTRUZIONI EDILFERRO
FEN ENERGIA
8.88 SOFTWARE PROD.
CMV ENERGIA
AeC COSTRUZIONI
OPTIMA ILLUMINAZIONE
INDGEODUE
CASE BUILDING
RUBNER HOLZBAU SPA
FLUID-A
SACAIM (GR. DE ECCHER)
ECHOSID ING.&IMPIANTI
EUROPROGRESS
BALTUR SPA
IBT DOMOTICA VERONA
BONORA D. IMP. ELETTRICI
AHRCOS RESTAURO
FLORLIDI GLOBAL SERVICE
GESTICREDIT ITALIA SPA
MODENA INGEGNERIA
CENTRUM SRL
ENERGIA CORRENTE SRL
HUB TERR. BOLOGNA
HUB TERR. VERONA
HUB TERR. CESENA
LENOVO COMPUTERS
ATTIV.A COSTRUZIONI
STUDIO SCALARI ROBERTO

PARTENARIATO PUBBLICO PRIVATO
ART. 180 D.LGS. 50/16

Il nuovo codice, al fine di meglio qualificare i contratti di PPP chiarisce che i ricavi di gestione devono derivare dal canone riconosciuto dall'ente concedente e/o da ulteriori introiti derivanti dalla gestione del servizio purché permanga in capo all'operatore privato oltre **al rischio di costruzione** anche il **rischio di disponibilità** o, nei casi di attività redditizia verso l'esterno, il rischio della domanda.

Si può programmare bene

a.s.p. energia
Associazione Sviluppo Professionisti Energia
www.aspenergia.it

SOCI PARTNER

HIDROS
STUDIO ING. CAVAZZA
STUDIO ARCHLIVING
OXISOFT di Manolo Buriani
TECNOAREA & PARTNERS
DINAMICA MEDIA
ELETTROGAMMA
STUDIO FIORINI ING. MARIO
OPEROSA IMPIANTI
NUOVA COSTR. GENERALI
ASSISTEC
VEM SISTEMI
SIRAM SPA
SINERGAS SPA
NUPI IND. ITALIANE SPA
ONE TEAM CAD & CAD
NOKA GROUP SRL
COTRUZIONI EDILFERRO
FEN ENERGIA
8.88 SOFTWARE PROD.
CMV ENERGIA
AeC COSTRUZIONI
OPTIMA ILLUMINAZIONE
INDGEODUE
CASE BUILDING
RUBNER HOLZBAU SPA
FLUID-A
SACAIM (GR. DE ECCHER)
ECHOSID ING.&IMPIANTI
EUROPROGRESS
BALTUR SPA
IBT DOMOTICA VERONA
BONORA D. IMP. ELETTRICI
AHRCOS RESTAURO
FLORLIDI GLOBAL SERVICE
GESTICREDIT ITALIA SPA
MODENA INGEGNERIA
CENTRUM SRL
ENERGIA CORRENTE SRL
HUB TERR. BOLOGNA
HUB TERR. VERONA
HUB TERR. CESENA
LENOVO COMPUTERS
ATTIV.A COSTRUZIONI
STUDIO SCALARI ROBERTO

PARTENARIATO PUBBLICO PRIVATO
ART. 180 D.LGS. 50/16

L'equilibrio economico finanziario rappresenta il presupposto per la corretta allocazione dei rischi, e a tal fine, in sede di gara, l'amministrazione aggiudicatrice può stabilire anche un prezzo consistente in un contributo pubblico ovvero nella cessione di beni immobili che non assolvono più a funzioni di interesse pubblico. In ogni caso, **l'eventuale riconoscimento del prezzo, sommato al valore di eventuali garanzie pubbliche o di ulteriori meccanismi di finanziamento a carico della pubblica amministrazione, non può essere superiore al trenta per cento del costo dell'investimento complessivo, comprensivo di eventuali oneri finanziari.**

[Lo schema di decreto correttivo prevede l'innalzamento **dal 30% al 49%** del suddetto limite e di quello analogo di cui all'art. 165]

Si può programmare bene

a.s.p. energia
Associazione Sviluppo Professionisti Energia
www.aspenergia.it

SOCI PARTNER

HIDROS
STUDIO ING. CAVAZZA
STUDIO ARCHLIVING
OXISOFT di Manolo Buriani
TECNOAREA & PARTNERS
DINAMICA MEDIA
ELETTROGAMMA
STUDIO FIORINI ING. MARIO
OPEROSA IMPIANTI
NUOVA COSTR. GENERALI
ASSISTEC
VEM SISTEMI
SIRAM SPA
SINERGAS SPA
NUPI IND. ITALIANE SPA
ONE TEAM CAD & CAD
NOKA GROUP SRL
COTRUZIONI EDILFERRO
FEN ENERGIA
8.88 SOFTWARE PROD.
CMV ENERGIA
AeC COSTRUZIONI
OPTIMA ILLUMINAZIONE
INDGEODUE
CASE BUILDING
RUBNER HOLZBAU SPA
FLUID-A
SACAIM (GR. DE ECCHER)
ECHOSID ING.&IMPIANTI
EUROPROGRESS
BALTUR SPA
IBT DOMOTICA VERONA
BONORA D. IMP. ELETTRICI
AHRCOS RESTAURO
FLORLIDI GLOBAL SERVICE
GESTICREDIT ITALIA SPA
MODENA INGEGNERIA
CENTRUM SRL
ENERGIA CORRENTE SRL
HUB TERR. BOLOGNA
HUB TERR. VERONA
HUB TERR. CESENA
LENOVO COMPUTERS
ATTIV.A COSTRUZIONI
STUDIO SCALARI ROBERTO

PARTENARIATO PUBBLICO PRIVATO
ART. 180 D.LGS. 50/16

Nella tipologia dei contratti di PPP rientrano:

- la finanza di progetto,
- la concessione di costruzione e gestione,
- la **concessione di servizi**,
- la locazione finanziaria di opere pubbliche,
- il contratto di disponibilità

e qualunque altra procedura di realizzazione in partenariato di opere o servizi che presentino le caratteristiche di cui ai commi precedenti.

Si può programmare bene

a.s.p. energia
Associazione Sviluppo Professionisti Energia
www.aspenergia.it
SOCI PARTNER

HIDROS
STUDIO ING. CAVAZZA
STUDIO ARCHLIVING
OXISOFT di Manolo Buriani
TECNOAREA & PARTNERS
DINAMICA MEDIA
ELETTROGAMMA
STUDIO FIORINI ING. MARIO
OPEROSA IMPIANTI
NUOVA COSTR. GENERALI
ASSISTEC
VEM SISTEMI
SIRAM SPA
SINERGAS SPA
NUPI IND. ITALIANE SPA
ONE TEAM CAD & CAD
NOKA GROUP SRL
COTRUZIONI EDILFERRO
FEN ENERGIA
8.88 SOFTWARE PROD.
CMV ENERGIA
AeC COSTRUZIONI
OPTIMA ILLUMINAZIONE
INDGEODUE
CASE BUILDING
RUBNER HOLZBAU SPA
FLUID-A
SACAIM (GR. DE ECCHER)
ECHOSID ING.&IMPIANTI
EUROPROGRESS
BALTUR SPA
IBT DOMOTICA VERONA
BONORA D. IMP. ELETTRICI
AHRCOS RESTAURO
FLORLIDI GLOBAL SERVICE
GESTICREDIT ITALIA SPA
MODENA INGEGNERIA
CENTRUM SRL
ENERGIA CORRENTE SRL
HUB TERR. BOLOGNA
HUB TERR. VERONA
HUB TERR. CESENA
LENOVO COMPUTERS
ATTIV.A COSTRUZIONI
STUDIO SCALARI ROBERTO

2 DIVERSI SCHEMI PROCEDURALI DI PF

L'art. 183 del nuovo codice degli appalti riprende in parte il contenuto del vecchio art. 153 del D.Lgs. 163/06 prevedendo però solo due procedure di project :

1. **Procedura a gara unica per lavori inclusi nella programmazione triennale delle opere** (art. 183 commi 1-14);
2. **Procedura su iniziativa privata del promotore per opere non inserite nella programmazione triennale** (art. 183, commi da 15 a 20)

Si può programmare bene

a.s.p. energia
Associazione Sviluppo Professionisti Energia
www.aspenergia.it

SOCI PARTNER

HIDROS
STUDIO ING. CAVAZZA
STUDIO ARCHLIVING
OXISOFT di Manolo Buriani
TECNOAREA & PARTNERS
DINAMICA MEDIA
ELETTROGAMMA
STUDIO FIORINI ING. MARIO
OPEROSA IMPIANTI
NUOVA COSTR. GENERALI
ASSISTEC
VEM SISTEMI
SIRAM SPA
SINERGAS SPA
NUPI IND. ITALIANE SPA
ONE TEAM CAD & CAD
NOKA GROUP SRL
COTRUZIONI EDILFERRO
FEN ENERGIA
8.88 SOFTWARE PROD.
CMV ENERGIA
AeC COSTRUZIONI
OPTIMA ILLUMINAZIONE
INDGEODUE
CASE BUILDING
RUBNER HOLZBAU SPA
FLUID-A
SACAIM (GR. DE ECCHER)
ECHOSID ING.&IMPIANTI
EUROPROGRESS
BALTUR SPA
IBT DOMOTICA VERONA
BONORA D. IMP. ELETTRICI
AHRCOS RESTAURO
FLORLIDI GLOBAL SERVICE
GESTICREDIT ITALIA SPA
MODENA INGEGNERIA
CENTRUM SRL
ENERGIA CORRENTE SRL
HUB TERR. BOLOGNA
HUB TERR. VERONA
HUB TERR. CESENA
LENOVO COMPUTERS
ATTIV.A COSTRUZIONI
STUDIO SCALARI ROBERTO

ART. 183 D.LGS. 50/2016
1) Gara unica

- Per le opere inserite nella **programmazione triennale**, l'amministrazione procede all'affidamento della concessione **ponendo a base di gara un progetto di fattibilità**. Sulla base di un'offerta costituita da un progetto preliminare e da un piano economico finanziario, l'amministrazione sceglie il **promotore** - mediante il criterio dell'offerta economicamente più vantaggiosa - e approva il progetto preliminare. Se il progetto deve essere modificato il promotore deve provvedervi, altrimenti l'amministrazione può rivolgersi al secondo classificato; il promotore resta comunque titolare del diritto al pagamento, a carico dell'aggiudicatario, dell'importo delle spese sostenute per la predisposizione dell'offerta.

Si può programmare bene

a.s.p. energia
Associazione Sviluppo Professionisti Energia
www.aspenergia.it
SOCI PARTNER

HIDROS
STUDIO ING. CAVAZZA
STUDIO ARCHLIVING
OXISOFT di Manolo Buriani
TECNOAREA & PARTNERS
DINAMICA MEDIA
ELETTROGAMMA
STUDIO FIORINI ING. MARIO
OPEROSA IMPIANTI
NUOVA COSTR. GENERALI
ASSISTEC
VEM SISTEMI
SIRAM SPA
SINERGAS SPA
NUPI IND. ITALIANE SPA
ONE TEAM CAD & CAD
NOKA GROUP SRL
COTRUZIONI EDILFERRO
FEN ENERGIA
8.88 SOFTWARE PROD.
CMV ENERGIA
AeC COSTRUZIONI
OPTIMA ILLUMINAZIONE
INDGEODUE
CASE BUILDING
RUBNER HOLZBAU SPA
FLUID-A
SACAIM (GR. DE ECCHER)
ECHOSID ING.&IMPIANTI
EUROPROGRESS
BALTUR SPA
IBT DOMOTICA VERONA
BONORA D. IMP. ELETTRICI
AHRCOS RESTAURO
FLORLIDI GLOBAL SERVICE
GESTICREDIT ITALIA SPA
MODENA INGEGNERIA
CENTRUM SRL
ENERGIA CORRENTE SRL
HUB TERR. BOLOGNA
HUB TERR. VERONA
HUB TERR. CESENA
LENOVO COMPUTERS
ATTIV.A COSTRUZIONI
STUDIO SCALARI ROBERTO

ART. 183 D.LGS. 50/2016
2) Iniziativa privata

- L'amministrazione aggiudicatrice può invitare il proponente ad **apportare al progetto di fattibilità le modifiche necessarie per la sua approvazione**. Se il proponente non apporta le modifiche richieste, la proposta non può essere valutata positivamente.
- Il progetto di fattibilità eventualmente modificato, è inserito negli strumenti di programmazione approvati dall'amministrazione aggiudicatrice sulla base della normativa vigente ed è posto in approvazione con le modalità previste per l'approvazione di progetti.
- Il progetto di fattibilità approvato è posto a base di gara, alla quale è invitato il proponente. Nel bando l'amministrazione aggiudicatrice può chiedere ai concorrenti, compreso il proponente, la presentazione di eventuali **varianti** al progetto.
- Nel bando è specificato che il promotore può esercitare il **diritto di prelazione**.

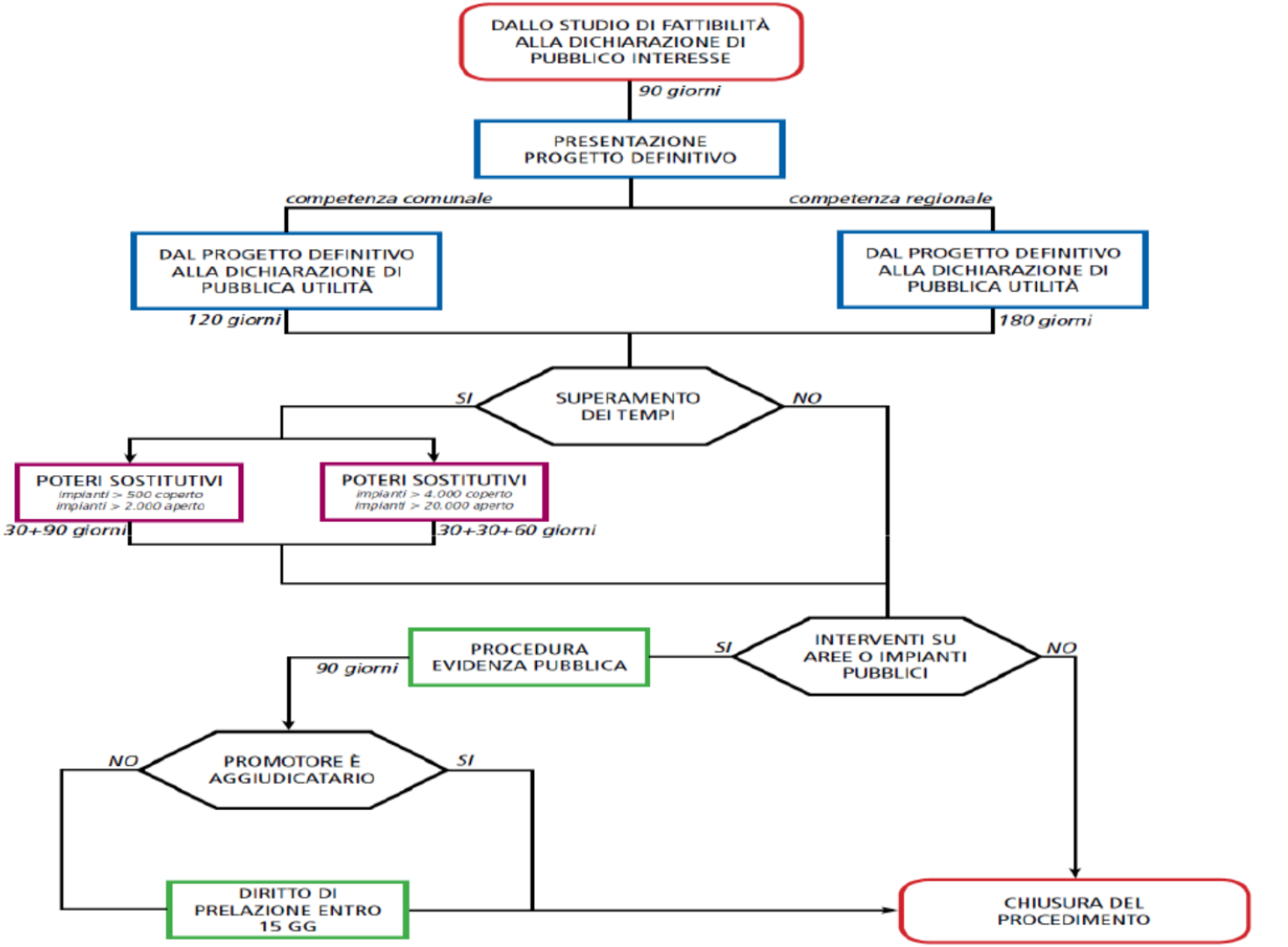

a.s.p. energia
Associazione Sviluppo Professionisti Energia
www.aspenergia.it

SOCI PARTNER

HIDROS
STUDIO ING. CAVAZZA
STUDIO ARCHLIVING
OXISOFT di Manolo Buriani
TECNOAREA & PARTNERS
DINAMICA MEDIA
ELETTROGAMMA
STUDIO FIORINI ING. MARIO
OPEROSA IMPIANTI
NUOVA COSTR. GENERALI
ASSISTEC
VEM SISTEMI
SIRAM SPA
SINERGAS SPA
NUPI IND. ITALIANE SPA
ONE TEAM CAD & CAD
NOKA GROUP SRL
COTRUZIONI EDILFERRO
FEN ENERGIA
8.88 SOFTWARE PROD.
CMV ENERGIA
AeC COSTRUZIONI
OPTIMA ILLUMINAZIONE
INDGEODUE
CASE BUILDING
RUBNER HOLZBAU SPA
FLUID-A
SACAIM (GR. DE ECCHER)
ECHOSID ING.&IMPIANTI
EUROPROGRESS
BALTUR SPA
IBT DOMOTICA VERONA
BONORA D. IMP. ELETTRICI
AHRCOS RESTAURO
FLORLIDI GLOBAL SERVICE
GESTICREDIT ITALIA SPA
MODENA INGEGNERIA
CENTRUM SRL
ENERGIA CORRENTE SRL
HUB TERR. BOLOGNA
HUB TERR. VERONA
HUB TERR. CESENA
LENOVO COMPUTERS
ATTIV.A COSTRUZIONI
STUDIO SCALARI ROBERTO

Siamo in missione per conto di.....ASP energia

a.s.p. energia
Associazione Sviluppo Professionisti Energia
www.aspenergia.it

SOCI PARTNER

HIDROS
STUDIO ING. CAVAZZA
STUDIO ARCHLIVING
OXISOFT di Manolo Buriani
TECNOAREA & PARTNERS
DINAMICA MEDIA
ELETTROGAMMA
STUDIO FIORINI ING. MARIO
OPEROSA IMPIANTI
NUOVA COSTR. GENERALI
ASSISTEC
VEM SISTEMI
SIRAM SPA
SINERGAS SPA
NUPI IND. ITALIANE SPA
ONE TEAM CAD & CAD
NOKA GROUP SRL
COTRUZIONI EDILFERRO
FEN ENERGIA
8.88 SOFTWARE PROD.
CMV ENERGIA
AeC COSTRUZIONI
OPTIMA ILLUMINAZIONE
INDGEODUE
CASE BUILDING
RUBNER HOLZBAU SPA
FLUID-A
SACAIM (GR. DE ECCHER)
ECHOSID ING.&IMPIANTI
EUROPROGRESS
BALTUR SPA
IBT DOMOTICA VERONA
BONORA D. IMP. ELETTRICI
AHRCOS RESTAURO
FLORLIDI GLOBAL SERVICE
GESTICREDIT ITALIA SPA
MODENA INGEGNERIA
CENTRUM SRL
ENERGIA CORRENTE SRL
HUB TERR. BOLOGNA
HUB TERR. VERONA
HUB TERR. CESENA
LENOVO COMPUTERS
ATTIV.A COSTRUZIONI
STUDIO SCALARI ROBERTO